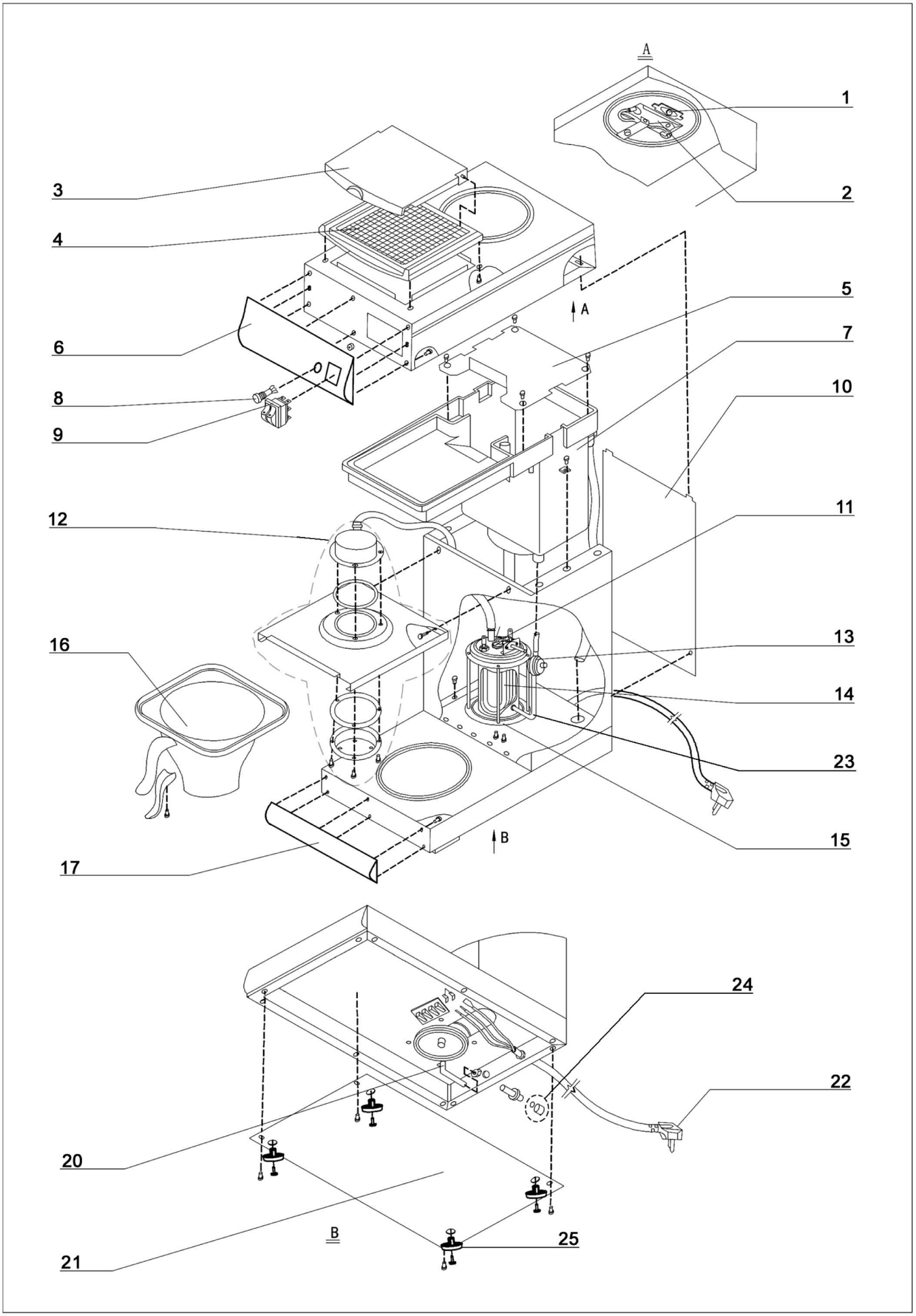

Bartscher	Kaffeemaschine Contessa 1002 Artikel-Nr.: A190043	Explosionszeichnung 13.05.2014	Seite 1/2

Pos.	Artikelbeschreibung	Description of item	Artikel Nr./Item No.
1	Thermostat 110° C	Thermostat 110° C	A041306
2	Heizkörper, oben	Upper heating element	A01900412
3	Deckel z. Wassertank	Lid f. water tank	A019004111
4	Sieb	Sieve	A019004112
5	Abdeckung z. Wassertank	Cover f. water tank	019004814
6	Bedienblende	Panel cover	A041312
7	Wassertank	Water tank	A019004114
8	Kontrolllampe rot	Red indicator light	A019004110
9	Schalter	Switch	A037146
10	Rückwand	Back panel	019004813
11	Sicherheitsthermostat 105 °C	Safety thermostat 105 °C	A041314
12	Halterung m. Brühauslass	Holder of filter	A01900418
13	Druckwächter	Pressure controller	A019004113
14+15	Boiler m. Heizkörper, bis 04.2008	Boiler w.heat. element, until 04.2008	01900481
	Boiler m. Heizkörper, ab 04.2008	Boiler w. heat. element, from 04.2008	01900482
16	Filterkorb	Filter basket	A01900413
17	Blende, unten	Lower panel	A019004317
20+23	Schlauch - Satz, komplett	Hose - set, complete	A01900433
21	Bodenplatte	Bottom plate	A019004321
22	Anschlusskabel	Power cord	A0ND023
23	Schlauch - Satz, komplett	Hose - set, complete	=> Pos. 20
24	Verschlusskappe bis 04.2008	Screw cap until 04.2008	A01900414
	Verschlusskappe ab 04.2008	Screw cap from 04.2008	A041319
25	Fuß	Base	A01900411
o.Abb./no.pic	Ersatzkanne CNS	Stainless steel thermo jug	A190122
o.Abb./no.pic	Deckel Set (Nr.1 und Nr.2)	Lid set (No. 1 and No. 2)	0190125
o.Abb./no.pic	Korbfilterpapier 1000 Stück	Filter paper 1000 pcs.	190013